

德明財經科技大學

108 學年度推動校外實習報告

108/7/31

1. 各系-實習廠商數與學生數彙總

項目		學年實習		學期實習		108 合計	
		廠商數	學生數	廠商數	學生數	廠商數*	學生數
財金學院	會資系	91	125	4	4	93	129
	財稅系	60	132	11	11	67	143
	不動產	16	32	5	7	18	39
	財金系	39	135	2	4	39	139
	保金系	15	69	3	3	15	72
管理學院	國貿系	47	77	3	3	49	80
	流通系	27	88	7	11	27	99
	連鎖加盟	29	65	6	6	30	71
	企管系	64	136	6	6	68	142
	行銷系	99	246	7	7	102	253
	應外系	70	83	3	4	73	87
資訊學院	資管系	51	99	8	8	53	107
	資科系	37	68	4	4	39	72
	媒計系	67	96	2	2	68	98
合計*		712	1451	71	80	741	1531

*已扣除重複廠商 (含會資系與財稅系共 3 名實習生在會計室)

2. 廠商來源-實習廠商數與學生數彙總

廠商來源	學年實習		學期實習		108 合計	
	廠商數	學生數	廠商數	學生數	廠商數*	學生數
系選	433	1251 (86.2%)	51	61 (76.3%)	446	1312 (85.7%)
自選	167	200 (13.8%)	18	19 (23.8%)	181	219 (14.3%)
合計*	600	1451 (100%)	69	80 (100%)	627	1531 (100%)

*已扣除重複廠商

*廠商數與學生數比值：

項目	學年實習		學期實習		108 合計	
	廠商數	學生數	廠商數	學生數	廠商數	學生數
系選	1	2.89	1	1.20	1	2.94
自選	1	1.20	1	1.06	1	1.21
合計	1	2.42	1	1.20	1	2.44

3. 各系-實習輔導老師輔導學生數統計

科系	輔導老師數	輔導學生數			108 學生數/老師數
		學年實習	學期實習	108 合計	
會資系	10	125	4	129	12.9
財稅系	12	132	11	143	11.9
不動產學程	4	32	7	39	9.8
財金系	16	135	4	139	8.7
保金系	8	69	3	72	9.0
國貿系	13	77	3	80	6.2
流通系	11	88	11	99	9.0
連鎖加盟學程	6	65	6	71	11.8
企管系	20	136	6	142	7.1
行銷系	22	246	7	253	11.5
應外系	12	83	4	87	7.3
資管系	15	99	8	107	7.1
資科系	10	68	4	72	7.2
媒計系	10	96	2	98	9.8
合計*	169	1451	80	1531	9.1

*已扣除重複老師

4. 各系-實習轉職狀況分析

科系	學年實習			學期實習			108 合計		
	實習人數	轉職人數	轉職率	實習人數	轉職人數	轉職率	實習人數	轉職人數	轉職率
會資系	125	21	16.8%	4	1	25%	129	22	17.1%
財稅系	132	8	6.1%	11			143	8	5.6%
不動產學程	32			7			39		
財金系	135	14	10.4%	4			139	14	10.1%
保金系	69	4	5.8%	3			72	4	5.6%
國貿系	77	11	14.3%	3			80	11	13.8%
流通系	88	10	11.4%	11			99	10	10.1%
連鎖加盟學程	65	4	6.2%	6			71	4	5.6%
企管系	136	18	13.2%	6			142	18	12.7%
行銷系	246	44	17.9%	7			253	44	17.4%
應外系	83	17	20.5%	4			87	17	19.5%
資管系	99	8	8.1%	8			107	8	7.5%
資料系	68	7	10.3%	4			72	7	9.7%
媒計系	96	14	14.6%	2			98	14	14.3%
合計	1451	180	12.4%	80	1	1.3%	1531	181	11.8%

5. 各系-實習學生薪資彙總

系別	實習總人數	各薪資制度實習人數					換算月薪 (*2)		
		無薪	時薪	日薪	月薪	其他 (*1)	最低月薪	最高月薪	平均月薪
會資系	129		57		68	4	23100	32000	24077
財稅系	143	32	61		48	2	22400	29000	24197
不動產	39	2			36	1	23100	36000	28200
財金系	139	6	26		85	22	23000	32000	24499
保金系	72	23	1		38	10	23100	27000	24128
國貿系	80		16		64		23100	27000	23979
流通系	99		19		80		23100	27000	24583
連鎖系	71		30		41		23100	36000	25345
企管系	142	4	76		62		23100	30000	24276
行銷系	253	4	112	4	133		20000	38000	24121
應外系	87	2	45		40		23100	30000	24859
資管系	107		40		67		22400	38000	24401
資料系	72		22		50		23100	40000	24572

媒計系	98	30	34	1	15	18	23100	30000	24931
合計	1531	103	539	5	827	57			24486
占實習總人數%		6.7%	35.2%	0.3%	54.1%	3.7%			

(*1).其他包括佣金制、津貼制、獎助學金制、計案制。

(*2).可換算月薪：時薪*160、日薪*20。

***有薪人數=1372，有薪比例=1372/1531=89.61%。**

***89.61%(=1372/1531)有薪實習生的平均換算月薪在 22,000~31,000 之間。**

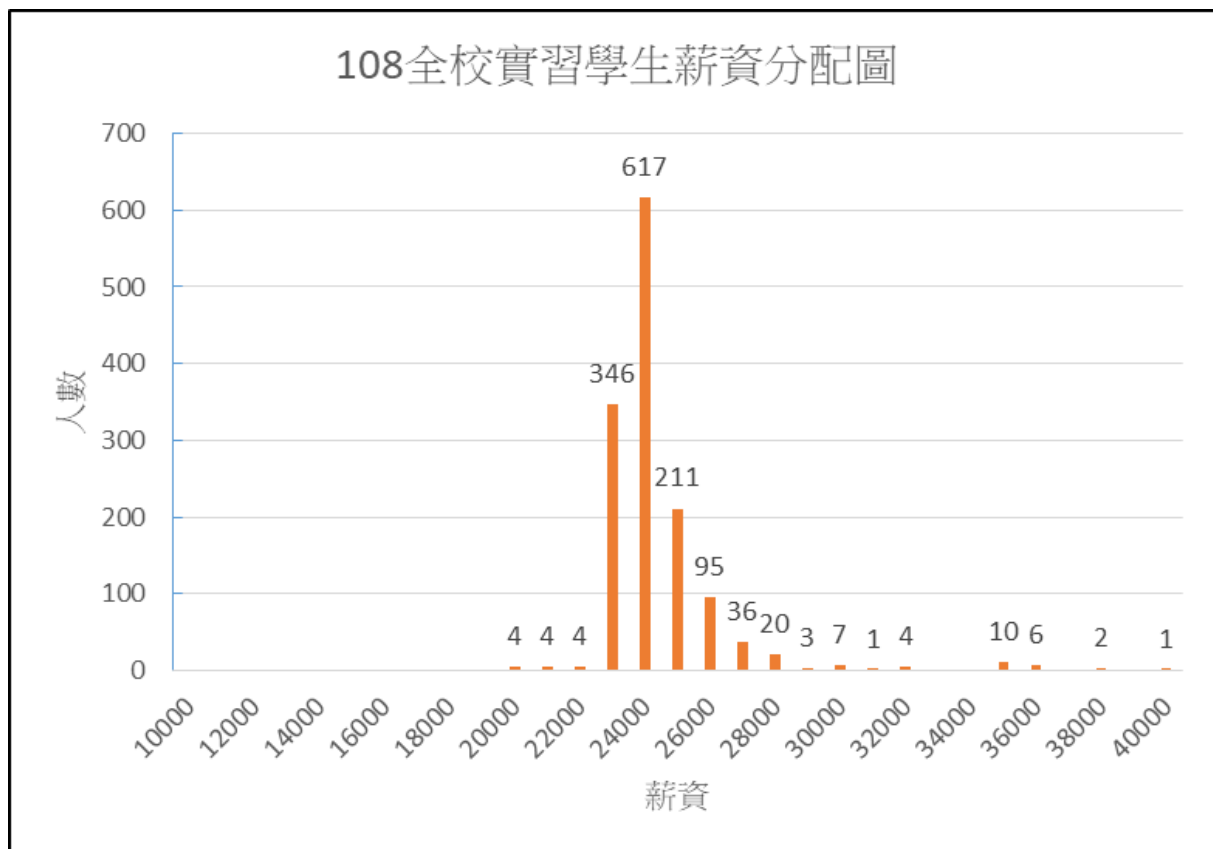

6. 各系-勞投勞退狀況彙總

系別	實習人數 A	有薪人數 B	有薪比例 C=B/A	勞保人數 D	有薪勞保率 E=D/B	勞退人數 F	有薪勞退率 G=F/B
會資系	129	125	96.9%	126	101%	121	97%
財稅系	143	109	76.2%	109	100%	105	96%
不動產	39	36	92.3%	35	97%	33	92%
財金系	139	111	79.9%	109	98%	109	98%
保金系	72	39	54.2%	39	100%	37	95%
國貿系	80	80	100.0%	78	98%	63	79%
流通系	99	99	100.0%	99	100%	90	91%
連鎖系	71	71	100.0%	71	100%	57	80%
企管系	142	138	97.2%	137	99%	126	91%
行銷系	253	249	98.4%	250	100%	250	100%
應外系	87	85	97.7%	86	101%	75	88%
資管系	107	107	100.0%	107	100%	107	100%
資料系	72	72	100.0%	72	100%	59	82%
媒計系	98	51	52.0%	54	106%	33	65%
全校	1531	1372	89.6%	1372	100%	1265	92%

7. 廠商地緣-實習廠商數與學生數彙總

廠商地緣	學年實習		學期實習		108 合計	
	廠商數	學生數	廠商數	學生數	廠商數*	學生數
內湖	127	319 (22.0%)	11	11 (14%)	129	330 (21.6%)
南港	15	42 (2.9%)			15	42 (2.7%)
其他	471	1090 (75.1%)	56	69 (86%)	570	1151 (75.2%)
合計*	613	1451 (100%)	67	80 (100%)	714	1531 (100%)

*已扣除重複廠商（依廠商總部或實習地點是否為內湖或南港區分）

8. 各系-實習留任狀況分析

科系	學年實習			學期實習			108 合計		
	實習人數	留任人數	留任率	實習人數	留任人數	留任率	實習人數	留任人數	留任率
會資系	125	37	29.6%	4		0.0%	129	37	29%
財稅系	132	32	24.2%	11	1	9.1%	143	33	23%
不動產學程	32	13	40.6%	7	2	28.6%	39	15	38%
財金系	135	75	55.6%	4	2	50.0%	139	77	55%
保金系	69	14	20.3%	3	1	33.3%	72	15	21%
國貿系	77	27	35.1%	3	1	33.3%	80	28	35%
流通系	88	47	53.4%	11	1	9.1%	99	48	48%
連鎖加盟學程	65	44	67.7%	6	1	16.7%	71	45	63%
企管系	136	64	47.1%	6		0.0%	142	64	45%
行銷系	246	49	19.9%	7	1	14.3%	253	50	20%
應外系	83	32	38.6%	4	2	50.0%	87	34	39%
資管系	99	10	10.1%	8	1	12.5%	107	11	10%
資料系	68	21	30.9%	4		0.0%	72	21	29%
媒計系	96	11	11.5%	2		0.0%	98	11	11%
合計	1451	476	33%	80	13	16%	1531	489	32%

*各系-實習薪資與留任薪資比較

系別	實習人數	有薪人數	實習 換算月薪	留任人數	留任薪資 回報人數	留任 換算月薪	換算月薪 成長率
會資系	129	125	24077	37	37	28463	18.2%
財稅系	143	109	24197	33	33	31424	29.9%
不動產	39	36	28200	15	15	33600	19.1%
財金系	139	111	24499	77	72	30282	23.6%
保金系	72	39	24128	15			
國貿系	80	80	23979	28			
流通系	99	99	24583	48	48	27966	13.8%
連鎖系	71	71	25345	45	45	27245	7.5%
企管系	142	138	24276	64	64	27330	12.6%
行銷系	253	249	24121	50	48	26639	10.4%
應外系	87	85	24859	34	33	25532	2.7%
資管系	107	107	24401	11	11	32727	34.1%
資料系	72	72	24572	21	21	32905	33.9%
媒計系	98	51	24931	11	10	27288	9.5%

全校	1531	1372	24486	489	437	28695	17.2%
----	------	------	-------	-----	-----	-------	-------